

# Comune di Novellara

## URP Informa – novembre 2018

Notizie, servizi, opportunità

Dal Comune

# NOVELLARA EVENTI

**PUA**  
Piani  
Urbanistici  
Attuativi



**ACCENTO**  
SOCIETÀ COOPERATIVA SOCIALE

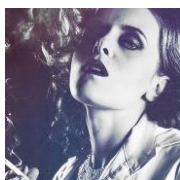

### [Scarica gli eventi a Novellara del mese di novembre 2018](#) -

Armonie dal mondo, il pranzo solidale per il SAP e la presentazione del libro di Maria Gabriella Barilli sulla Grande Guerra: questi e tanti altri gli eventi a Novellara dal nel mese di novembre 2018...

### **Deposito di piano urbanistico attuativo** - [consulta il dettaglio](#).

**L'amministrazione cerca nuovi volontari e volontarie** da affiancare al corso di italiano dedicato alle donne straniere. Info 0522655457 [segreteria@comune.novellara.re.it](mailto:segreteria@comune.novellara.re.it).

**Sportelli sociali in frazione:** dal giugno 2018 sono attivi due nuovi sportelli a Santa Maria e a San Bernardino. [Consulta giorni e orari di apertura](#).

**Una scelta consapevole in comune.** Ricorda che anche con la carta d'identità elettronica potrai lasciare la dichiarazione di volontà sulla donazione di organi e tessuti al momento del rinnovo della Carta d'Identità. Per maggiori informazioni il referente dell'AIDO di Novellara è presente allo sportello URP ogni secondo sabato del mese.

**Iscrizioni nell'Albo Scrutatori.** La [domanda](#) va presentata entro la fine del novembre presso l'ufficio Elettorale oppure spedita all'indirizzo: [urp@comune.novellara.re.it](mailto:urp@comune.novellara.re.it). Per info tel. 0522655420.

**Tracce di storia dall'Archivio** Il 14 novembre 1886, domenica, fu inaugurato il nuovo Asilo infantile nei locali dell'ex Convento Cappuccini. Erano presenti tutte le autorità ed anche i 28 bambini ammessi. Alla sera si fece un gran Veglione a Teatro a favore dell'Asilo. [Leggi il documento](#).

**Giochilandia:** la [ludoteca](#) vi aspetta nella nuova sede di via Togliatti n. 45 con tante iniziative ogni lunedì, mercoledì e venerdì dalle 16.00 alle 18.30 e ogni sabato mattina dalle dalle 8.00 alle 12.30. Info: [giochilandia@coopaccento.it](mailto:giochilandia@coopaccento.it) - tel. 0522405487.

**Reperibilità polizia mortuaria:** è online il calendario delle [reperibilità di stato civile della polizia mortuaria](#) durante le festività del 2018.

**Giornata mondiale contro la violenza sulle donne:** quest'anno verrà celebrata con lo spettacolo teatrale *Voce di donna* il 28 novembre. Per informazioni su biglietti e prenotazioni, [clicca qui](#)

## Dalla Provincia e dalla Regione



**REI: nuova informativa** - È disponibile la circolare di ANCI Lombardia n. 272/2018 recante alcuni rilevanti aggiornamenti dal Ministero del Lavoro e dall'INPS in merito alla informativa Rei 27 (Reddito d'inclusione) e alcune [FAQ per gli operatori](#)



**"Tutti i colori delle stelle - padre Angelo Secchi e la nascita dell'astrofisica"** è il [titolo della mostra](#) dedicata all'illustre scienziato reggiano a 200 anni dalla nascita. Dal 27 ottobre al 3 febbraio 2019 presso i Musei Civici di Reggio Emilia.



**Comuni: tutti i numeri** - la Fondazione ANCI (IFEL) ha pubblicato il documento denominato "[I Comuni italiani 2019 - Numeri in tasca](#)" che illustra le principali caratteristiche territoriali, istituzionali, economico-finanziarie e socio-demografiche dei Comuni italiani



**Stesso abbonamento, più movimento.** Grazie all'iniziativa [Mi muovo anche in città](#), chi fa un abbonamento annuale o mensile al servizio ferroviario regionale può viaggiare senza pagare il biglietto anche sugli autobus di 13 città dell'Emilia-Romagna, sia di partenza che di arrivo.